Vol. 123 - Juin 2022

Le RacinOscope

Bulletin municipal et communautaire de Racine

La renouée du Japon

L'un des pires envahisseurs de la planète

Prochaine date de tombée : 28 juin 2022

SOMMAIRE

Mot du maire	2	Vie communautaire	9
Principales décisions du conseil	2	RacinOdétente	14
Affaires municipales	4	Fête nationale 2022	17
Avis publics	6	Loisirs, culture et sports	18

Le mot du maire

Bonjour à tous,

Quel beau début d'été nous avons! Malgré quelques averses et des jours plus frais, la saison estivale s'annonce des plus magnifiques. Profitez-en pour passer du temps à l'extérieur et redécouvrir notre belle Municipalité.

Dans le monde municipal, la saison estivale est également synonyme de chantiers. Les travaux de changement de ponceau sur le chemin J.-A.-Bombardier sont presque achevés; les travaux du chemin Flodden ainsi que ceux de la rue Fontaine débuteront dans les prochaines semaines. Vous serez tous tenus au courant de l'avancement de ces derniers, bien évidemment.

La fin de semaine du 11 et 12 juin marquera le retour de la Grande tournée des ventes-débarras. Voilà une occasion de faire de belles trouvailles tout en réduisant son empreinte écologique. Au plaisir de vous y croiser!

Je vous souhaite à tous une merveilleuse saison estivale!

Mario Côté
Maire de Racine

PRINCIPALES DÉCISIONS DU CONSEIL MUNICIPAL

Séance ordinaire du 2 mai - Erratum

Le règlement suivant aurait dû figurer dans la liste des avis de motion et présentations de règlement du résumé de la séance ordinaire du 2 mai 2022 :

- Règlement n°359-04-2022 sur la gestion contractuelle remplaçant et abrogeant le règlement numéro 336-05-2021.

Séance extraordinaire du 9 mai 2022

Suite à l'appel d'offres, la Municipalité attribue le contrat de la réfection de la conduite d'égout sanitaire de la rue Fontaine au plus bas soumissionnaire conforme, Skava Excavation, pour un montant de 451 175,87 $ incluant les taxes applicables.

Séance ordinaire du 6 juin 2022

Le procès-verbal de la séance ordinaire du 2 mai 2022 ainsi que celui de la séance extraordinaire du 9 mai 2022 sont adoptés.

Est déposé le rapport du maire pour l'année financière 2021.

Les règlements suivants sont adoptés;

- Règlement n°350-04-2022 sur la gestion contractuelle remplaçant et abrogeant le règlement numéro 336-05-2021;
- Règlement n°355-05-2022 visant à modifier le règlement sur les permis et certificats numéro 127-12-2006 dans le but de modifier la grille de tarification des certificats;
- Règlement n°356-05-2022 modifiant le règlement 278-01-2017 décrétant une augmentation de 50 000$ au fonds de roulement (100 000 $ au total).

Le second projet du règlement n°357-05-2022 visant à modifier le règlement de zonage numéro 123-12-2006 dans le but de modifier la grille des usages et des constructions autorisés et interdits par zone (Entrepôts dans la zone I-1) est également adopté.

La directrice générale est autorisée à signer la lettre d'entente numéro 5 visant l'augmentation des heures de voirie durant la saison estivale.

Le paiement du décompte numéro 1 à Excavations GG Laroche au montant de 75 453,21 $ incluant les taxes applicables est approuvé (travaux chemin J.-A.-Bombardier).

L'acceptation définitive des travaux de la route du 1er-Rang est approuvée ainsi que le paiement de la retenue de 3 570,88 $ incluant les taxes applicables à l'entrepreneur Stéphane Bombardier inc.

Séance ordinaire du 6 juin 2022 (suite)

La demande de dérogation mineure visant le lot 2 676 015, sis au 643 chemin des Baies, est refusée sur la recommandation du comité consultatif d'urbanisme (CCU),

Le dépôt des demandes de subventions aux programmes suivants est autorisé:

- *En Estrie, ça bouge!;*
- Gestion des actifs pour les municipalités.

La mise à jour des plans directeurs de sécurité civile ainsi que la mise en place d'une plateforme électronique s'y rattachant sont approuvées; la Municipalité devra verser sa quote-part de cette facture à la Ville de Valcourt.

La directrice générale est autorisée à signer la lettre d'entente du Programme d'aide financière du Fonds de la sécurité routière (PAFFSR) du ministère des Transports du Québec.

Le point visant la réfection de la carrosserie du véhicule de voirie (modèle F-250 2012) est reporté à une séance ultérieure.

Est autorisé l'achat et l'installation d'équipements de signalisation pour le nouveau véhicule de la voirie (Ford F-150 2022) auprès de Signel pour une somme de 5 072,47 $ incluant les taxes applicables.

Le mandat d'installation des poteaux des panneaux patrimoniaux est accordé à l'entreprise Techno Pieux Estrie pour un coût approximatif de 3 700 $ excluant les taxes applicables.

Le conseil municipal de Racine adopte une résolution exigeant que l'organisme Les Loisirs de Racine inc. se plie aux exigences des subventions municipales avant que leur demande puisse être considérée.

Lors des points d'informations générales, monsieur le maire Mario Côté fait le point sur les différents projets en cours.

Il est notamment question de rencontres avec des représentants de la Sûreté du Québec. Le corps policier a été informé des inquiétudes des citoyens quant à la vitesse de circulation sur le territoire.

Les citoyens sont également informés des nouveautés à la MRC du Val-Saint-François, notamment en ce qui a trait à la révision du schéma d'aménagement. Il est également question du comité Vélo, du congrès sur l'économie circulaire et de la visite du député André Bachand à Laö Cabines.

Monsieur le maire profite de cette occasion pour féliciter monsieur Jasmin Desmarais et madame Josée Breton, lauréats du prix Artisan 2022 pour la région de l'Estrie.

Fermeture du bureau municipal - Jours fériés

Les services municipaux seront fermés le 24 juin 2022 pour la Fête nationale ainsi que le 1er juillet 2022 pour la fête du Canada.

En cas d'urgence, contactez le 9-1-1.

En cas de problèmes liés aux infrastructures, vous pouvez contacter l'équipe de voirie de garde au 450 532-2876 poste 104.

Bureau municipal ouvert tout l'été

Le bureau municipal sera ouvert durant toute la saison estivale aux heures prévues au nouvel horaire:

- Lundi au jeudi de 10 h à 12 h et de 13 h à 16 h
- Vendredi : 10 h à 12 h
- Samedi et dimanche : Fermé

Vidange pour véhicules récréatifs opérationnelle

La vidange pour véhicules récréatifs, située sur la rue Israël-Hébert, est désormais opérationnelle.

Deux points de dépôt pour le recyclage de polystyrène

Deux bacs de récupération de styromousse ont été installés à Racine, en collaboration avec la MRC du Val-Saint-François. L'un est situé au dépanneur JH Martin; l'autre près des boîtes postales communautaires sur le chemin des Baies.

Pour plus de détails sur le fonctionnement du recyclage du polystyrène, nous vous invitons à consulter le site de la MRC via le lien suivant : https://bit.ly/3GZto3m.

INSTALLATION AVEC GRILLAGE

AUCUN PERMIS REQUIS

UTILISATION POSSIBLE EN TOUT TEMPS

INSTALLATION SANS GRILLAGE, MAX. 1,25 M DE HAUT X 2,5 M DE LARGE

PERMIS OBLIGATOIRE

INTERDIT EN TRÈS ÉLEVÉ ET EXTRÊME

RÉSIDUS TELS FEUILLAGE, HERBE, BOIS HUMIDE, DÉCHETS

INTERDIT EN TOUT TEMPS

LA FUMÉE EST SOUVENT SIGNE D'UNE MAUVAISE COMBUSTION CRÉÉE PAR DES MATIÈRES HUMIDES OU POLLUANTES. ELLE EST NOCIVE POUR LA SANTÉ ET L'ENVIRONNEMENT. FAIRE BRÛLER DU BOIS HUMIDE, DE L'HERBE ET DU FEUILLAGE HUMIDE OU DES DÉCHETS EST INTERDIT EN TOUT TEMPS.

LE COMPOST, LE DÉPÔT DE BRANCHES ET D'HERBES DE VOTRE MUNICIPALITÉ, L'ÉCOCENTRE OCCASIONNEL DE VOTRE RÉGION OU CELUI DE VOTRE MRC SONT CONÇUS POUR CES MATÉRIAUX. RÉFLÉCHISSEZ-Y !

FEU DE BRANCHES SANS AUCUNE INSTALLATION

PERMIS OBLIGATOIRE

INTERDIT EN TRÈS ÉLEVÉ ET EXTRÊME

IL EST TRÈS FACILE DE SE PROCURER UN PERMIS, ALLEZ AU https://ripiv.ca
C'EST RAPIDE, GRATUIT ET SURTOUT, ACCESSIBLE EN TOUT TEMPS.

SOYEZ PRUDENTS !!!

Claude Lemire Tpi.
Agent de prévention
prevention@cooptel.qc.ca
(450) 532-1900 # 3

R.I.P.I.V. VALCOURT

Avis publics

Vous trouverez ci-dessous les avis publics adoptés en juin 2022.

Adoption - Règlement n°350-04-2022

AVIS PUBLIC est par la présente donné, par la soussignée, directrice générale et greffière-trésorière de la Municipalité de Racine, que le conseil de cette Municipalité a, à une séance ordinaire tenue le lundi 6 juin 2022, adopté le règlement n°350-04-2022 sur la gestion contractuelle remplaçant et abrogeant le règlement numéro 336-05-2021.

Toute personne intéressée peut prendre connaissance du règlement durant les heures d'ouverture de bureau de la Municipalité situé au 145, route 222 à Racine ainsi que sur le site Web de la Municipalité.

Ledit règlement deviendra en vigueur suivant la loi.

DONNÉ à Racine ce 7 juin 2022.
Lyne Gaudreau
Directrice générale et greffière-trésorière

Adoption - Règlement n°355-05-2022

AVIS PUBLIC est par la présente donné, par la soussignée, directrice générale et greffière-trésorière de la Municipalité de Racine, que le conseil de cette Municipalité a, à une séance ordinaire tenue le lundi 6 juin 2022, adopté le règlement n°355-05-2022 visant à modifier le règlement sur les permis et certificats numéro 127-12-2006 dans le but de modifier la grille de tarification des certificats.

Toute personne intéressée peut prendre connaissance du règlement durant les heures d'ouverture de bureau de la Municipalité situé au 145, route 222 à Racine ainsi que sur le site Web de la Municipalité.

Ledit règlement deviendra en vigueur suivant la loi.

DONNÉ à Racine ce 7 juin 2022.
Lyne Gaudreau
Directrice générale et greffière-trésorière

Adoption - Règlement n°356-05-2022

AVIS PUBLIC est par la présente donné, par la soussignée, directrice générale et greffière-trésorière de la Municipalité de Racine, que le conseil de cette Municipalité a, à une séance ordinaire tenue le lundi 6 juin 2022, adopté le règlement n°356-05-2022 modifiant le règlement 278-01-2017 décrétant une augmentation de 50 000$ au fonds de roulement (100 000 $ au total).

Toute personne intéressée peut prendre connaissance du règlement durant les heures d'ouverture de bureau de la Municipalité situé au 145, route 222 à Racine ainsi que sur le site Web de la Municipalité.

Ledit règlement deviendra en vigueur suivant la loi.

DONNÉ à Racine ce 7 juin 2022.
Lyne Gaudreau
Directrice générale et greffière-trésorière

Demande de tenue de registre - Deuxième projet de règlement numéro n°357-05-2022

AVIS PUBLIC est par les présentes donné que, suite à la consultation publique du 26 mai 2022, le conseil municipal de la Municipalité de Racine a adopté le deuxième projet de règlement N° 357-05-2022 visant à modifier le règlement de zonage numéro 123-12-2006 dans le but de modifier la grille des usages et des constructions autorisés et interdits par zone (Entrepôts).

Celui-ci contient des dispositions qui peuvent faire l'objet d'une demande de la part des personnes intéressées de la zone concernée ou des zones contiguës afin qu'un règlement qui les contient soit soumis à leur approbation, conformément à la *Loi sur les élections et les référendums dans les municipalités.*

1. OBJET D'UNE DEMANDE DE PARTICIPATION À UN RÉFÉRENDUM

Une demande relative à la disposition suivante ayant pour objet de :

-Modifier la grille des usages et des constructions autorisés afin de permettre l'usage d'entrepôts dans la zone I-1.

Ce projet de règlement a pour but de permettre d'autoriser l'usage Entrepôts dans la zone I-1.

Avis public - Demande de tenue de registre - Deuxième projet de règlement numéro n°357-05-2022 (Suite)

Une telle demande vise à ce que le règlement contenant cette disposition à laquelle elle s'applique soit soumis à l'approbation des personnes habiles à voter de la zone indiquée, ainsi que de celles de toute zone contiguë d'où provient une demande valide à l'égard de la disposition. Toutefois, toute zone contiguë ayant fait une demande pourra participer à l'approbation référendaire seulement si une demande provient également de la zone à laquelle elle est contiguë. Une copie du résumé du deuxième projet peut être obtenue sans frais par toute personne qui en fait la demande.

2. LOCALISATION DES ZONES CONCERNÉES

La zone concernée est telle que décrite ci-dessous :

- I-1

Les zones contiguës concernées sont telles que décrites ci-dessous :

- R-1, R-3, R-8, CR-12, IC-1, RP-1, AFD-1

Ci-dessous un plan approximatif des zones concernées et contiguës.

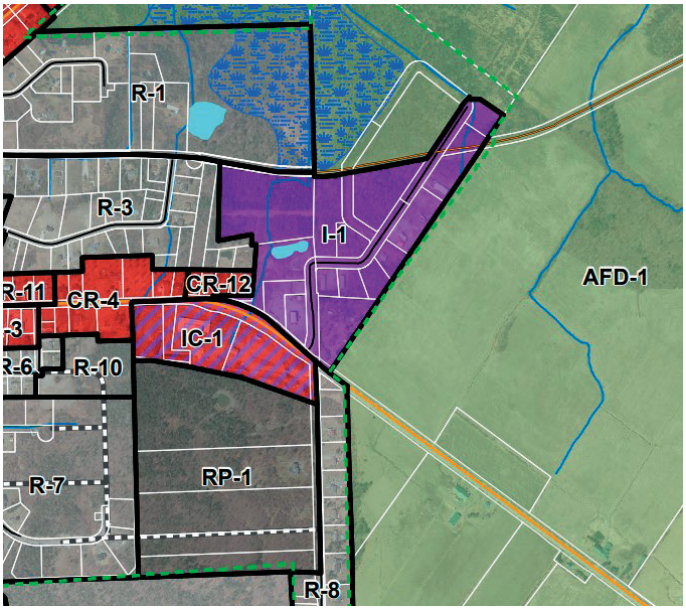

Pour savoir dans quelle zone se situe votre propriété, contactez l'inspectrice des bâtiments à l'adresse urbanisme@racine.ca

3. CONDITIONS DE VALIDITÉ D'UNE DEMANDE

Une demande relative à la disposition suivante ayant pour objet de :

-Indiquer clairement la disposition du second projet qui fait l'objet de la demande ;

-Identifier la zone d'où provient cette demande ;

-Être signée par au moins 12 personnes intéressées de la zone d'où elle provient, ou par au moins la majorité d'entre elles si le nombre de personnes intéressées dans la zone n'excède pas 21 ;

-Être reçue au bureau municipal au plus tard la huitième journée suivant la présente publication, soit le 17 juin 2022.

4. PERSONNES INTÉRESSÉES AYANT LE DROIT DE SIGNER UNE DEMANDE

Pour être valide, toute demande doit :

-Indiquer clairement la disposition du second projet qui fait l'objet de la demande ;

-Identifier la zone d'où provient cette demande ;

-Être signée par au moins 12 personnes intéressées de la zone d'où elle provient, ou par au moins la majorité d'entre elles si le nombre de personnes intéressées dans la zone n'excède pas 21 ;

-Être reçue au bureau municipal au plus tard la huitième journée suivant la présente publication, soit le 17 juin 2022.

5. ABSENCE DE DEMANDE

Toutes les dispositions du second projet qui n'auront fait l'objet d'aucune demande valide pourront être incluses dans un règlement qui n'aura pas à être approuvé par les personnes habiles à voter.

6. CONSULTATION DU PROJET

Le second projet peut être consulté par tout intéressé aux heures régulières de bureau, à l'édifice municipal situé au 145, route 222 à Racine ou encore sur le site Web de la Municipalité au www.racine.ca.

DONNÉ à Racine ce 7 juin 2022.
Lyne Gaudreau
Directrice générale et greffière-trésorière

La renouée du Japon

aussi appelée bambou japonais

L'identifier et la signaler

D'abord considérée comme une plante ornementale très attrayante mais elle est maintenant perçue comme l'un des cent pires envahisseurs sur la planète.
Elles ont d'abord été introduites au Québec par des jardiniers amateurs. Elles se sont échappées des plates-bandes et comme elles possèdent de grandes capacités de reproduction, elles prolifèrent rapidement, au détriment de la végétation indigène.

La renouée du Japon est une plante vivace originaire de l'Asie de l'Est. Elle prolifère sur les rives des cours d'eau et des fossés, le bord des routes, dans les milieux humides et les terrains perturbés.

IMPORTANT : Pour le moment, il est recommandé de ne pas toucher aux plants afin d'en éviter la prolifération.

Vous pouvez signaler la présence de la renouée du Japon sur le site web de la municipalité au https://municipalite.racine.qc.ca.
Les informations suivantes doivent être inscrites :

- Nom de l'espèce
- Date de l'observation
- Nombre de plants et/ou superficie
- Emplacement des plants
- Photo

Pour en savoir plus, visitez le site du CREE (conseil régional de l'environnement de l'Estrie) à https://www.environnementestrie.ca/

Un article sur la gestion de cette espèce et des actions à prendre suivra dans un bulletin ultérieur.

Comité agricole de Racine : Ne laissez pas vos terres en friche!
par Arianne Séguin Verner pour le comité agricole

L'appel de la nature, de plus en plus présent chez les Québécois, est partagé par toutes les générations. Les retraités recherchent la tranquillité alors que les jeunes veulent vivre de l'agriculture. Ces derniers ont cependant beaucoup plus de difficulté à s'établir, car les terres cultivables manquent à l'appel, et la spéculation les rend inaccessibles.

Notre capacité à nous nourrir au Québec se dégrade d'année en année. Au Québec, on évalue qu'il y a 100 000 hectares en friche. À titre d'exemple, ça représente un potentiel de 300 millions de kg de légumes qui pourraient y être cultivés. En Estrie en 2010, 9% des terres agricoles étaient achetées par des non-agriculteurs. En 2021 c'est 54% des terres agricoles qui sont achetées par des non-agriculteurs...

Aujourd'hui à Racine, nous nous désolons de voir que de plus en plus de terres cultivables sont abandonnées et laissées en friche. Ces terres nous ont été léguées par nos ancêtres, défrichées sans les outils à moteur que nous avons aujourd'hui. C'est le fruit de leurs efforts qui a permis à nos familles de se nourrir au fil du temps.

Défricher, cela implique des années d'efforts avant de pouvoir cultiver. Éliminer les arbres, les souches, les roches, les arbustes et les plantes vivaces, niveler, drainer, chauler, fertiliser, ça ne se fait pas en un clin d'œil. Tout est à refaire sur une terre qui a été abandonnée ne serait-ce que quelques années.

Heureusement, l'abandon de ces terres est évitable. La solution la plus simple pour les préserver est de faucher au minimum un an sur deux les prairies qui ne sont pas cultivées.

Une autre solution est la location. La relève, il y en a! Les écoles d'agriculture débordent d'élèves. La popularité des programmes horticoles est grandissante. Louer une partie de sa terre est une bonne solution pour aider un jeune qui veut démarrer son entreprise agricole. De plus, le propriétaire sera éligible au crédit de taxes foncières.

À la MRC du Val-St-François, il y a l'organisme L'Arterre qui s'occupe du maillage entre les propriétaires de terres agricoles et les aspirants agriculteurs. De l'apiculture à l'élevage de bisons en passant par les arbres fruitiers et les cultures maraîchères, il y a en tout 61 aspirants agriculteurs intéressés à s'installer dans le Val.

Nous avons la capacité, même à petite échelle, de développer une certaine autonomie alimentaire. L'occupation du territoire et notre capacité à nous nourrir, c'est l'affaire de toutes les générations. Il est maintenant temps de se poser la question suivante: que voulons-nous léguer aux générations futures?

Comité des Danses Country de Racine

Lors de la soirée bénéfice tenue le 6 mai dernier, les Danses Country de Racine ont remis la totalité des profits, soit la somme de 204 $ à la communauté St-Théophile de Racine (église). Un grand merci à Doris Roy pour l'animation sans frais de la soirée ainsi qu'aux participants.

Manon, Doris et Marie-Jeanne

Les samedis au Marché Locavore !

Comme chaque été depuis 14 ans, le Marché Locavore vous offre des produits agroalimentaires de grande qualité dans une ambiance conviviale. Cette saison 2022 sera pourtant loin d'être habituelle, puisque le Marché s'agrandit !

Tout en faisant le plein de produits frais, venez profiter de nos samedis thématiques : les hot-dogs 100% Locavore, les crêpes-à-Marielle, le maïs sucré, le tofu Sojà de Racine sans oublier les prestations musicales, la journée des membres et plus ! Arrêtez-vous à l'Agora pour découvrir le travail distinctif de chacun des artisans. Vous y remarquerez du même coup notre nouveau Coin Café.

Ce mois-ci, ne manquez pas :

18 juin : Nos fameux hot-dogs BBQ
25 juin : La journée des membres

Abonnez-vous à l'infolettre et suivez notre page Facebook pour les détails. marchelocavore.com

Toute l'équipe du Marché Locavore vous souhaite un été savoureux !

la farandole

Chorale la Farandole

présente son

Concert

Choeur et Orgue

Messa di Gloria de Puccini

le dimanche
12 juin 2022
à 15h00
à l'église de Racine

Direction musicale | Marie Bombardier
Organiste | Jocelyn Lafond

Solistes: Emmanuel Basler, ténor
Guillaume Poulin, baryton-basse

iMaGiNeNSoN
Design Sonore et Graphique
Réalisation et Captation Audio
450 619 9770
fagnoul@gmail.com

Admission générale 25$, étudiant 15$ plus frais applicables, 12 ans et moins gratuit

Billets en vente sur : lepointdevente.com et à la porte le jour du concert

Remerciements pour l'encan silencieux

Merci à l'imposante équipe de bénévoles qui ont collaboré au succès de l'Encan silencieux.

Après une pause à cause de la pandémie. Ce fut bon de se retrouver lors de cet événement rassembleur.

Une jolie somme de 4063 $ a été recueillie dans le but de maintenir en bonne santé la charpente de notre belle église de Racine.

Merci à tous les donateurs d'objets et à ceux qui les ont achetés.

Merci également à l'organisation du groupe de danse country de Racine pour le beau don remis au comité de gestion, pour l'entretien de l'église.

Les membres du comité de gestion de l'église de Racine

Invitation à la sortie de la FADOQ-Racine

Invitation à notre prochaine sortie qui sera le 13 août 2022 à 15 h pour la pièce de théâtre, *le Dîner de cons* à la Maison des Arts Desjardins au 175 rue Ringuet, Drummondville.

Coût : Membre FADOQ : 45 $
Membre FADOQ-Racine : 20 $
Non membre : 50 $

Payable par chèque à FADOQ-Racine ou par transfert bancaire (Interact) à l'adresse courriel helbourget@hotmail.com question; pourquoi, réponse; theatre (Important d'écrire la réponse telle quelle sans accent)

Étant donné que le nombre de billets est restreint, la réservation sera au premier arrivé premier servi en priorisant les membres FADOQ-Racine. Les billets devront être payés au plus tard le 18 juin 2022.

Pour réservation, veuillez contacter Serge Fontaine Courriel : sefon1951@gmail.com ou téléphone : 450 532-3438

Au plaisir de ce voir

Serge Fontaine
Prés.FADOQ-Racine

Communiqué de l'AFEAS

Les membres de l'Afeas de Racine sont conviées à un souper de fin d'année le mercredi 15 juin, à 17 h. Pour informations, communiquez avec Chantal Poulin: 450 532-2305.

Nous sommes présentement en période de recrutement. Si vous ressentez le désir de faire connaissance avec un groupe de femmes dynamiques qui font évoluer différents dossiers pour le mieux-être des Femmes et de la société. Pour informations, n'hésitez pas nous contacter. Mme France Laroche 450-532-3153. Cotisation annuelle, 35 $.

Suite à l'Assemblée Générale Annuelle (AGA) tenue le 18 mai dernier, nous vous présentons le nouveau conseil d'administration de l'Afeas pour 2022-2023 :

Présidente :	Mme Chantal Routhier-Poulin
Vice-présidente :	Mme France Lussier-Laroche
Trésorière :	Mme Margot N.-Bombardier
Secrétaire :	Mme Thérèse Cloutier
Administratrice :	Mme Carole Séguin

Des résidents de Racine récompensés!

Le 19 mai dernier au Théâtre Granada, c'est au couple Josée Breton et Jasmin Desmarais de l'organisation des Loisirs de Racine, récipiendaires du prix Artisan de la Fête nationale pour la région de l'Estrie, que fut décernée une œuvre créée par Armand Vaillancourt pour l'occasion. Ce prix leur fut remis par M. Étienne-Alexis Boucher afin de commémorer leur dévouement et implication depuis plusieurs années.

Lancé en 2009, le prix Artisan de la Fête nationale, décerné par le Mouvement National des Québécois et Québécoises, récompense annuellement une ou des personnes qui, par leurs actions, contribuent au rayonnement de la fierté nationale. Le prix est remis dans neuf régions du Québec lors des lancements régionaux afin de souligner la contribution des organisateurs et des bénévoles qui sont, chaque année, plusieurs milliers à œuvrer au succès de la Fête nationale du Québec.

Félicitations Josée et Jasmin!

Source et crédit photo: Les Loisirs de Racine / Prix Artisan

Appel à tous - Maison de la Culture

La Maison de la culture de Racine reprendra ses activités dans moins d'un mois, et en dépit des nombreuses heures de travail investies par nos valeureux bénévoles, certains travaux ne peuvent pas attendre et nécessitent votre aide :

- réparation/réfection du balcon;
- travaux de menuiserie, peinture, pose de vis, coupe;
- pose d'un treillis sous le balcon;
- taille des arbustes;
- compléter les travaux de drainage du côté de l'église

Le presbytère a besoin d'amour, mais surtout de quelques heures de vos temps libres d'ici la fin de juin.

On m'a demandé de mettre rapidement sur pied une équipe des meilleur.e.s bénévoles de Racine (et même d'ailleurs!). Si vous avez quelques heures à nous donner, elles seraient très appréciées. On aura besoin de bras pour aider les travailleurs, transporter les matériaux, nettoyer le chantier.... Vos talents de menuisier, d'horticulteurs, de peintre, et vos outils, seront les bienvenus!

Le calendrier des travaux (qui pourraient s'effectuer en deux-trois étapes) vous sera communiqué dès que les matériaux seront disponibles et que la température le permettra. Laissez savoir vos disponibilités en communiquant avec moi au 450 532-2861.

Je vous remercie à l'avance de votre implication dans cette grande corvée communautaire. Grâce au travail des bénévoles, la Maison de la culture de Racine fera cette année encore la fierté de Racine.

Sylvie Bruneau, membre
Conseil d'administration de la Maison de la culture de Racine

Encan silencieux : 11 ans, presque une institution

À cause de la COVID, nous avions sauté un an. Pendant dix ans, l'encan silencieux avait eu lieu au mois de février. Cette année, toujours à cause de la COVID, nous avons reporté la date au mois de mai. Avec des résultats semblables.

Cette année, pour l'entretien de notre patrimoine collectif, l'encan a rapporté $4 300 dollars. En onze ans, c'est quelque 44 000 $ que l'organisation de l'encan a remis aux responsables de l'entretien de l'église.

Une expérience toujours aussi impressionnante de participation de la population de Racine. Des responsables d'abord, en particulier des sœurs Jeanson, Micheline, Renelle et Lucie dont le sens de l'organisation a été remarquable. De dizaines d'autres collaborateurs aussi pour transporter, manœuvrer, placer, étiqueter et gérer l'ensemble assez complexe des opérations. De Jenny Fontaine qui, dans l'ombre, a pris en charge le repas du midi.

Une expérience tout aussi remarquable de recyclage. Du bon matériel à qui on a offert une deuxième vie. Du matériel qui dormait dans les maisons de Racine et d'ailleurs et qui a trouvé preneur, souvent à prix d'aubaine. Le reste du non vendu de bonne qualité ira au marché aux puces de Racine à l'automne, puis prendra le chemin d'Estrie-Aide à Sherbrooke.

L'équipe actuelle tient le coup depuis onze ans. Je dis bien ¨tenir le coup¨ parce que, cette année encore plus que les autres, nous en sommes tous sortis épuisés. Pour que l'encan continue, il faudra un appui et même un remplacement important de l'équipe actuelle. Nous sommes quand même très fiers du travail que nous avons accompli. Fiers aussi, comme toujours, de la participation de notre population.

Gaston Michaud

LES ENTREPRISES
Daniel Fontaine INC.
RBQ : 8343-5891-41
Travaux d'Excavation - Champs d'épuration
364 Alphonse-Bombardier, Racine, QC. J0E 1Y0
Martin Rousseau Tél.: 450 532-4356 / Cell. : 819-679-9844
courriel : entreprisesdanielfontaine@cooptel.qc.ca

La Petite bibliothèque de Racine

Horaire 2022*

Mercredi de 18 à 20 h
Samedi de 10 à 15 h 30

*(*du 1er juin au 15 octobre)*

Responsable : Sylvie Bruneau, 450-532-2861

RacinOdétente

Mots croisés

Solution page 16

Horizontalement

1. Opiniâtre - Principes de vie
2. Ousique originaire d'Algérie - Frère de Moïse - Dieu solaire
3. Tricots à manches longues - Jeu de hasard
4. Tenter - Passe au sasseur
5. Usages - Trône - Ancien oui
6. Mollusque - Assemblage à l'aide d'entailles
7. Épouse d'Athamas - Silence d'une voix - Lac des Pyrénées
8. Rôtir - Bison d'Europe
9. Royal - Pause
10. Épluché - Exercer la pépression avec rigueur
11. Gallium - Arbuste aux fleurs très parfumées - Agence de presse américaine
12. Ouvrage vitré en surplomb - Rationnels

Verticalement

1. Arbrisseau vivace et épineux - Jeu de stratégie d'origine chinoise
2. Grande caisse - Épart
3. Point d'intersection des vaisseaux sur un organe - Logement
4. Gaélique - Pousse son cri, en parlant du hibou
5. Personne avare - Ancienne unité monétaire du Pérou - Petite massue
6. Mollusque gastéropode carnassier - Coopérative dans l'ancienne Russie
7. Infinitif - Énerver - Meilleur en son genre
8. Obsessionnel - Crochet en forme de S
9. Badiane - Bain de vapeur
10. Gaz rare de l'atmosphère - Révisés
11. Vaste étendue couverte de dunes dans les déserts de sable - Aussi - Initiales d'une province maritime
12. Capitale de la Corée du Sud - Époux d'Isis

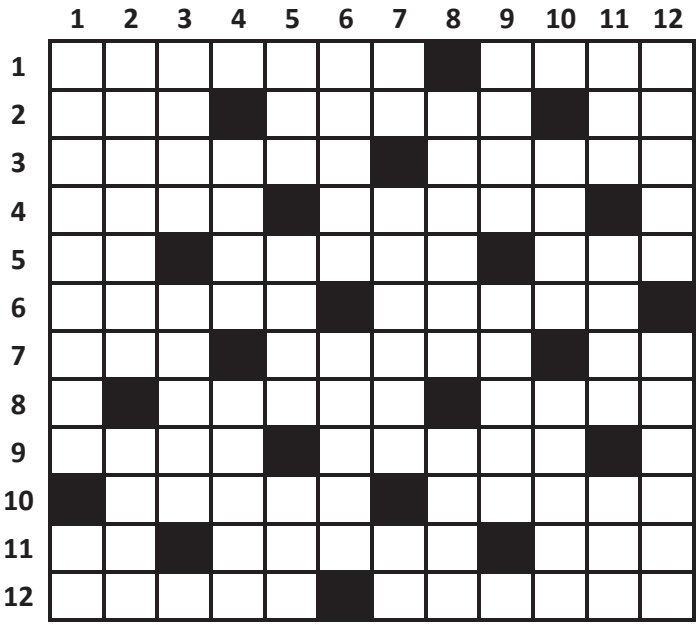

Sudoku

Niveau de difficulté MOYEN

6				2	7	8		
				9				
	2					6		1
			1		3		7	4
		4		5			1	
9								
1			8		5		6	
		9				7		8
3			4	7				

Avez-vous votre espace client *Mon* Cooptel ?

Créez un profil sur *mon.cooptel.ca* afin d'accéder à votre espace client!
Vous pourrez, entre autres:

- Consulter vos factures des 18 derniers mois
- Vous inscrire aux notifications de dépassement de données
- Consulter vos forfaits et options
- Vérifier votre utilisation Internet

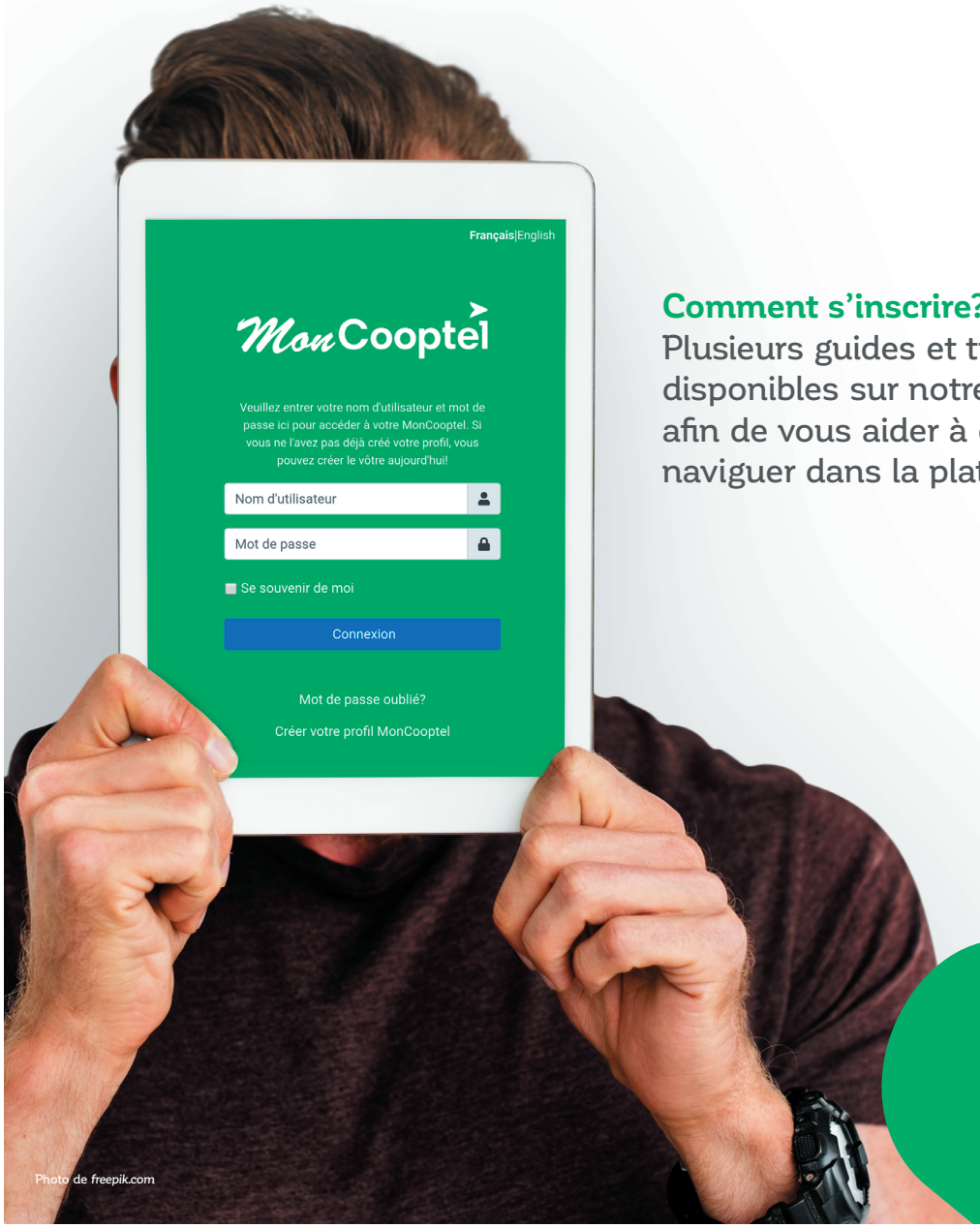

Photo de freepik.com

Comment s'inscrire?

Plusieurs guides et tutoriels vidéos sont disponibles sur notre site *cooptel.ca/soutien/* afin de vous aider à créer votre profil et naviguer dans la plateforme.

Cooptel Explorer l'inattendu

1 888 532-COOP (2667) **cooptel.ca**

NOUVELLE FRANCE FROMAGERIE

MAINTENANT OUVERT DANS NOTRE NOUVELLE BOUTIQUE !

158 ROUTE 222,
RACINE, QC

Mercredi : 9h – 17h
Jeudi : 9h – 18h
Vendredi : 9h – 18h
Samedi : 9h – 17h
Dimanche : 9h – 16h

ROMAGERIENOUVELLEFRANCE.COM

450.532.2483

SUIVEZ-NOUS

Fromagerie – café
Fromages fins, agneau,
bières, vins et produits locaux

VISITEZ NOTRE BOUTIQUE EN LIGNE

RacinOdétente

Solutions des jeux

Mots croisés

	1	2	3	4	5	6	7	8	9	10	11	12
1	A	C	H	A	R	N	E	■	A	M	E	S
2	R	A	I	■	A	A	R	O	N	■	R	E
3	G	I	L	E	T	S	■	B	I	N	G	O
4	O	S	E	R	■	S	A	S	S	E	■	U
5	U	S	■	S	I	E	G	E	■	O	I	L
6	S	O	L	E	N	■	A	D	E	N	T	■
7	I	N	O	■	T	A	C	E	T	■	O	O
8	E	■	C	U	I	R	E	■	U	R	U	S
9	R	E	A	L	■	T	R	E	V	E	■	I
10	■	P	L	U	M	E	■	S	E	V	I	R
11	G	A	■	L	I	L	A	S	■	U	P	I
12	O	R	I	E	L	■	S	E	N	S	E	S

Sudoku

6	9	1	5	2	7	8	4	3
8	4	3	6	9	1	5	2	7
5	2	7	3	8	4	6	9	1
2	8	5	1	6	3	9	7	4
7	3	4	9	5	8	2	1	6
9	1	6	7	4	2	3	8	5
1	7	2	8	3	5	4	6	9
4	5	9	2	1	6	7	3	8
3	6	8	4	7	9	1	5	2

La St-Jean, c'est à Racine!

NOTRE LANGUE AUX MILLE ACCENTS

Ce 24 juin 2022
à partir de 14h

Cette année, à Racine, on essaie de prendre ça mollo sans toutefois tourner les coins ronds!

PROGRAMMATION DÉTAILLÉE À VENIR!

Prends ton après-midi « off », attache ta tuque, prépare ton bolide et envoye, embarque pour la parade!

En soirée, tire-toi une bûche, lâche ton fou sur un rigodon, on a hâte de se revoir à la bonne franquette autour du feu de joie!

Mouvement national des Québécoises et Québécois

La Fête nationale du Québec

PRIX Artisan Fête nationale du Québec

LOISIRS de Racine

Ateliers de percussion corporelle gratuits - Centre d'art de Richmond

L'école de musique du Centre d'art de Richmond sortira du Couvent Mont-Saint-Patrice, cet été, pour aller à la rencontre des jeunes de la région! Deux professeures, Roxane Beaulieu et Sophianne Fillion, partiront sur les routes de la MRC du Val-Saint-François du 24 juin au 3 septembre, afin de présenter 21 ateliers extérieurs gratuits de percussion corporelle aux préadolescents et aux adolescents.

Au cours de l'atelier les jeunes sont invités à explorer différents mouvements percussifs avec leur corps et à apprendre des enchaînements rythmés de base.

Nos professeures donneront un atelier à Racine le 24 juin lors des festivités de la Saint-Jean! Tous les détails à venir, restez à l'affût !!

MINI CAMP D'ÉTÉ

DÉCOUVERTE DES CHEVAUX ET VOLTIGE ÉQUESTRE

Du 27 juin au 24 août 2022
Les Lundi-mardi-Mercredi
de 9h à 12h
50$/enfant/jour

à la
Ferme BRIO

455 chem. du Petit Brompton
Racine QC J0E 1Y0

Réservez vos journées auprès d'Aurélia : 819-876-5734

CENTRE D'ART DE RICHMOND

CONCERTS EXTÉRIEURS GRATUITS À RICHMOND

Mettant en vedette des élèves du Centre d'art accompagnés de leur professeur.e

FLORANE BRIEN-LACROZE (alto)
& ALEX KEHLER (violon)

28 MAI	13h00 15h00	Résidence Brunswick Place René-Thibault
19 JUILLET	11h30 14h00	Cantine repas-minute Quincaillerie Richmond

FLORANE BRIEN-LACROZE (alto),
ADÈLE LASNIER (piano), ALEX KEHLER (violon)
& ROXANE BEAULIEU (piano)

19 JUIN	11h00 13h30	Résidence Brunswick Place René-Thibault
22 JUILLET	11h30 15h00	Parc Nautique L'ardoise coop brassicole

AUDE NÉRON (chant), CLAIRE MORAZAIN (chant)
& DIANE DUGUAY (piano)

11 JUIN	14h00 16h00	Résidence Brunswick Place René-Thibault
03 AOÛT	11h00 13h00	Devant le resto de la Gare Place René-Thibault

*Dates et lieux sujets à changements; vérifiez notre page Facebook le jour de l'événement

Le Centre culturel Yvonne L. Bombardier

Exposition *Ensemble* au Centre d'exposition

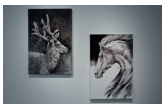

Venez découvrir la nouvelle exposition en arts visuels Ensemble. L'artiste valcourtoise Andrée Marcoux y présente une série d'animaux en noir et blanc. C'est une réflexion sur la légitimité de la captivité, sur l'impact de la civilisation humaine sur la biodiversité. De plus, admirez les œuvres de l'artiste Violette Dionne. Mettant le corps humain et ses rapports à la machine à l'honneur, elle propose un regard sur les propriétés mécaniques du corps et un questionnement sur le monde de l'industrie.

Retour du club de lecture d'été TD

Dès le 17 juin, c'est le retour du Club d'été TD! Cet été, la bibliothèque des enfants se transforme en lieu mythique où rôdent des créatures fantastiques. Découvre le pouvoir magique de plusieurs livres passionnants qui sauront émouvoir, surprendre et captiver! Tous les enfants sont invités à s'inscrire lors de leur venue à la Bibliothèque. Ils recevront gratuitement une trousse d'activités gratuites comprenant un livret d'activités et des autocollants. Aussi, à chaque emprunt d'un livre identifié du Club, les enfants pourront participer au concours pour gagner l'un des cinq prix vedettes comportant des livres et des jeux. Enfin, ils pourront participer à des activités spéciales offertes en tout temps à la Bibliothèque durant l'été : bricolage à saveur fantastique, rallye à travers la bibliothèque, lecture du livre géant *Je suis terrible*, d'Élise Gravel, installé dans le sentier des contes à l'extérieur et concours *Devine le nombre de crottes laissées par des créatures fantastiques.*

Soirée de lancement

Le vendredi 17 juin à 18 h 30, pour souligner le lancement du club de lecture, assiste au spectacle de marionnettes *Ti-Jean et le monstre du Lac* par le Théâtre de Deux Mains. Inspirée par les légendes marines et les créatures fantastiques, cette histoire de pêche démesurée est remplie de personnages farfelus. Une aventure pleine de rebondissements où petits et grands sont bienvenus.

Réservation requise au ccylb@fjab.qc.ca | Activités gratuites

Rendez-vous artistique, spécial 50 ans du Centre culturel

Le samedi 2 juillet, venez célébrer les 50 ans du Centre culturel en compagnie des artistes qui exposent leur travail durant la saison estivale!

- 12 h : Apportez votre pique-nique et assistez à un spectacle de danse dans le parc, présenté par Léona Knogh.
- 13 h 30 à 15 h : Soyez témoin de la rencontre entre des néo-valcourtois et des prêteurs d'objets qui participent au projet présenté par l'artiste Jennifer Alleyn dans le cadre de l'exposition Le catalogue des traces.
- Rencontrez les artistes Josianne Bolduc et Andrée Marcoux dans leur salle d'exposition et posez-leur toutes vos questions.
- 14 h : Participez à un atelier de dessin offert par Violette Dionne.
- 15 h : Assistez à un spectacle musical à saveur tropical présenté dans le parc du Centre culturel.

Activités gratuites | Cet événement est réalisé en collaboration avec Valcourt 2030, appuyé par le gouvernement du Québec.

Dernière heure du conte en pyjama

Le vendredi 10 juin à 18 h 30, vos enfants de 3 à 7 ans sont invités à revêtir leur pyjama pour écouter l'histoire *Comment trouver un éléphant* de Kate Banks et Boris Kulikov, en plus de participer à un bricolage en compagnie de l'animatrice Hélène Garneau.

Réservation requise au ccylb@fjab.qc.ca | Activités gratuites

Quoilire.ca

En panne d'inspiration pour votre prochaine lecture? La plateforme www.quoilire.ca vous offre un service personnalisé permettant de découvrir de nouvelles aventures dans lesquelles plonger! Répondez à un formulaire en ligne et recevez des suggestions de livres numériques ou imprimés selon vos préférences. Ainsi, faute de pouvoir demander conseil en personne à la bibliothèque, nous pourrons préparer vos réservations de documents selon votre formulaire.

Musée de l'ingéniosité J. Armand Bombardier

Une invention pour déposer les bébés

Dans l'exposition temporaire Ados cerveaux inventifs, découvrez, entre autres, l'invention qu'a fait Olivia Poole en 1910, à l'âge de 21 ans. « À l'adolescence, je vivais dans la communauté des Ojibwés et j'aidais mes tantes à s'occuper des enfants. Depuis des milliers d'années, on y utilise des dikinaaganan, une planche de bois suspendue aux arbres sur laquelle on dépose les bébés pour les transporter. Quand je suis devenue maman, je ne vivais plus avec ma communauté, mais en Ontario. Débordée, je me suis dit qu'il me faudrait ce genre de système, mais adapté à un intérieur de maison. J'ai alors inventé le sautoir pour bébé, un exerciseur qui sera appelé plus tard le Jolly Jumper (sautoir rigolo), inspiré du système amérindien de planche porte-bébé. »

Retour des visites usines BRP

Cet été marque le retour du forfait Musée - Usine BRP. En effet, combinez votre visite du Musée à une visite guidée d'1 h 15 de l'usine BRP et apprenez-en plus sur la fabrication ainsi que l'assemblage des motoneiges Ski-Doo® tout en découvrant les métiers qui y sont reliés. Cette activité est offerte du lundi au jeudi du 27 juin au 1er septembre. Elle ne sera toutefois pas disponible durant les vacances de BRP, soit du 18 juillet au 4 août.

Un cadeau personnalisé pour la fête des Pères

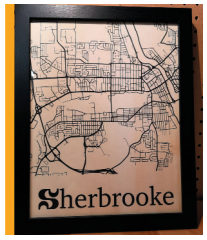

Carte de la ville de Sherbrooke réalisée au Fab Lab

Vous cherchez un cadeau personnalisé à offrir à la fête des Pères? Venez le fabriquer vous-même au Fab Lab. Notre équipe est disponible pour vous accompagner tout au long du projet les samedis sans réservation ou encore du mardi au vendredi de 10 h à 17 h en réservant au fablab@fjab.qc.ca.

Moment d'histoire : le palpeur

Connaissez-vous la fonction d'un palpeur? C'est un appareil mesurant une déformation ou non dans l'axe de rotation d'un arbre mécanique : par exemple, un vilebrequin d'un moteur ou un essieu. Celui de notre collection a été fabriqué par B.C. Ames Co. situé à Waltham au Massachusetts, États-Unis. Cet objet se trouve actuellement dans le magasin de pièces situé dans le Garage Bombardier servant de salle multimédia au Musée. L'outil est rangé dans une boîte de bois qui semble être l'originale. Elle a été repeinte en gris et un autocollant Bombardier a été apposé sur le couvercle.

MUSÉE DE L'INGÉNIOSITÉ
J. ARMAND BOMBARDIER

Desjardins
Caisse du Val-Saint-François

Siège social
77, rue St-Georges, Windsor (Québec)
Tél. : 819 845-2707 / 1 877 826-6558

Centre de services : Richmond - Valcourt

Desjardins, présent auprès des gens et des collectivités!

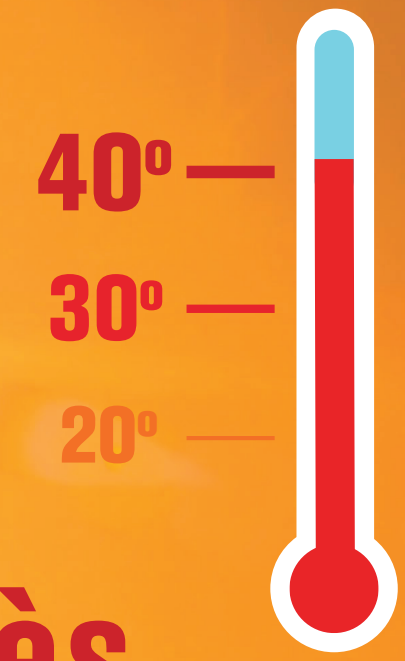

Il fait très CHAUD !

Votre état de santé peut se détériorer rapidement.

Pour vous protéger des effets de la chaleur :

- buvez **beaucoup d'eau**, sans attendre d'avoir soif ;
- fermez les **rideaux ou stores** lorsque le soleil brille, et ventilez si possible lorsque la nuit est fraîche ;
- passez quelques heures par jour dans un **endroit climatisé ou frais**.

Un malaise ? Des questions sur votre santé ? Appelez Info-Santé au 811 ou renseignez-vous auprès d'une infirmière ou d'un médecin.

En cas d'urgence, appelez le 9-1-1.

Pour en savoir plus :
Québec.ca

20-288-02PA

Votre gouvernement

Québec

Bureau municipal
145, route 222, Racine (Québec) J0E 1Y0
Tél. : 450 532-2876
Site Internet :racine.ca
Page Facebook : www.facebook.com/MunicipaliteRacine

Accueil - Centre communautaire - Location de salles
Catherine Coll, réceptionniste, commis-comptable
Poste 100
Courriel : reception@racine.ca

Direction générale
Lyne Gaudreau, directrice générale/greffière-trésorière
Poste 101
Courriel : dg@racine.ca

Administration - Bulletin - Site Internet - Page Facebook
Stéphanie Deschênes, adjointe administrative
Poste 102
Courriel : secretaire@racine.ca

Urbanisme et environnement
Andréanne Leduc, inspectrice urbanisme/environnement
Poste 103
Courriel : urbanisme@racine.ca

Voirie et travaux publics
Poste vacant
Poste 104
Courriel : voirie@racine.ca

Sylvain D'Arcy, journalier à la voirie

Rosée Lee Cloutier, journalière à l'entretien des espaces verts

Pierrette Tétreault, brigadière scolaire

Séances du Conseil de Racine - 2022

Juin 2022

D	L	M	M	J	V	S
			1	2	3	4
5	6	7	8	9	10	11
12	13	14	15	16	17	18
19	20	21	22	23	24	25
26	27	28	29	30		

Juillet 2022

D	L	M	M	J	V	S
					1	2
3	4	5	6	7	8	9
10	11	12	13	14	15	16
17	18	19	20	21	22	23
24	25	26	27	28	29	30

Août 2022

D	L	M	M	J	V	S
	1	2	3	4	5	6
7	8	9	10	11	12	13
14	15	16	17	18	19	20
21	22	23	24	25	26	27
28	29	30	31			

La priorité de publication dans nos pages est accordée aux organismes à but non lucratif de la municipalité.

La date de tombée est le 30 du mois et la distribution au 15 du mois.
Faites-nous parvenir vos articles à secretaire@racine.ca

Racine

Adrien Steudler
Conseiller
Racine

312, route 222 • Racine QC J0E 1Y0
450 532-3011 • as@cooptel.qc.ca

Normand Latourelle
(450) 532-3494

KREASOFT
LaPaperasse
5532 ch. de l'Aéroport
Valcourt Qc.
J0E 2L0

Papeterie
Librairie
Service informatique
Cartouches d'encre
Vente d'appareils informatiques et électroniques
Service d'impressions et de photocopies

Massothérapie et Kinésithérapie Julie Lachance

Julie Lachance

Je m'appelle Julie Lachance, je suis certifiée massothérapeute et kinésithérapeute. Mes installations sont situées dans un site enchanteur à Racine.

Sans me limiter à cette clientèle, j'accueille principalement les personnes retraitées ou semi-retraitées qui désirent conserver leur mobilité et ainsi avoir une meilleure qualité de vie.

Ce sera un plaisir pour moi de vous rencontrer. Que ce soit pour un massage détente ou thérapeutique, nous travaillerons ensemble pour votre bien être.

Pour prendre rendez-vous

TEL: (450) 532-5261

FB : @massotherapiejulielachance

www.julielachance.ca

DR JONATHAN GIRARD

CHIROPRATICIEN

Douleurs lombaires, cervicales et autres articulations
- entorses
- tendinites
- migraines
- blessures sportives

Votre chiro de famille, près de chez vous!

ICI À RACINE

SUR APPEL, CLINIQUE À MON DOMICILE
158 RUE DU HAUT-BOIS RACINE

Pour rendez-vous ou questions: (819) 993-7283

Les deux pages en couleur du Racinoscope est une gracieuseté de *La Paperasse.*